

Rapport de mission de repérage des matériaux et produits contenant de l'amiante avant réalisation de travaux

Référence : RAAT_P.ALGIS BAT 8

Arrêté du 16/07/2019

R. 4412-97 à R. 4412-97-6 du Code du Travail issu du décret 2017-899 du 9 mai 2017 modifié par le décret 2019-251 du 27 mars 2019 Norme NF X 46-020 d'août 2017

Le 02/03/2021



Bien : Parties communes

Adresse : 8 Square PAUL ALGIS 77360 VAIRES-SUR-MARNE

Numéro de lot : BAT 8

Référence Cadastre : NC

PROPRIETAIRE

**HABITAT 77-OPH de Seine et Marne
ANTENNE SIEGE SOCIALE
10 Avenue Charles Péguy boîte postale114
77002 MELUN CEDEX02**

DEMANDEUR

**HABITAT 77-OPH de Seine et Marne
ANTENNE SIEGE SOCIALE
10 Avenue Charles Péguy boîte postale114
77002 MELUN CEDEX02**

INFORMATIONS GENERALES

Type de bien : Parties communes	Réf. Cadastre : NC
Adresse : 8 Square PAUL ALGIS 77360 VAIRES-SUR-MARNE	Bâti : Oui Mitoyenneté : Oui
Propriétaire :	

CONCLUSION

Dans le cadre de la mission objet du présent rapport, il n'a pas été repéré de matériaux et produits contenant de l'amiante

Date de visite : 02/03/2021

Opérateur de repérage : Rabah AYOUAZ

Ce rapport ne peut être utilisé que dans son intégralité.

Ce document reste la propriété de la société SOCOBAT Expertises et ne peut être utilisé pour aucun acte, sans que son paiement intégral n'ait été réalisé - tout contrevenant encourt des sanctions pénales et des dommages et intérêts.

Référence : RAAT_P.ALGIS BAT 8

1 Description de la mission		
1.1 Objet de la mission :		
Le repérage de l'amiante avant travaux dans les immeubles bâtis, défini à l'article R. 4412-97 du code du travail, consiste à rechercher, identifier et localiser les matériaux et produits contenant de l'amiante susceptibles d'être affectés directement ou indirectement par les travaux et interventions visés à l'article R. 4412-94 du code du travail et définis par le donneur d'ordre.		
Références de l'ordre de mission : RAAT_P.ALGIS BAT 8		
1.2 Identification complète des différents intervenants et parties prenantes :		
Propriétaire de l'immeuble :	HABITAT 77 OPH DE SEINE ET MARNE	
Demeurant :	10 Avenue Charles Péguy boîte postale 114 77002 MELUN CEDEX02	
Représenté par :	Monsieur HERVE FORTUNE	
Commanditaire du repérage :	HABITAT 77 OPH DE SEINE ET MARNE	
Opérateur ayant réalisé le repérage :	Monsieur Rabah AYOUAZ	
Nom et adresse de l'entreprise :	SOCOBAT-EXPERTISES 54 rue gabriel péri 92120 MONTROUGE	
N° de Siret :	45307976600037	
RCP-compagnie-n° de police :	AXA - 5411202104	
Nom et prenom de l'opérateur de repérage :	Rabah AYOUAZ	
N° de Certification :	C017-SE04-2017	
Date d'expiration de la certification :	08/01/2023	
Organisme certificateur :	QUALIT COMPETENCES CERTIFICATIONS	
1.3 Identification complète de l'immeuble concerné :		
Dénomination :	Bâtiment	
Adresse complète :	8 Square PAUL ALGIS 77360 VAIRES-SUR-MARNE	
Référence Cadastre :	NC	
1.4 Identification du Bâtiment concerné :		
Date du PC ou date de construction :	Permis de Construire : Non communiquée	Construction : Non communiquée
Fonction principale du bâtiment :	Parties communes	
Autre renseignement permettant d'identifier avec certitude le bâtiment concerné :	Bâtiment 8	

Signataire du rapport

Signature et Visa



Opérateur de repérage :

Rabah AYOUAZ
SOCOBAT-EXPERTISES
Le 15/03/2021

SOMMAIRE

DESCRIPTION DE LA MISSION	2
OBJET DE LA MISSION :	2
IDENTIFICATION COMPLETE DES DIFFERENTS INTERVENANTS ET PARTIES PRENANTES :	2
IDENTIFICATION COMPLETE DE L'IMMEUBLE CONCERNE :	2
IDENTIFICATION DU BATIMENT CONCERNE :	2
SIGNATAIRE DU RAPPORT	2
PROGRAMME DE TRAVAUX	5
CADRE DE LA MISSION DE REPERAGE	6
PERIMETRE DU REPERAGE : LOCAUX ET PARTIES D'IMMEUBLES CONCERNES (ZONE D'INTERVENTION) :	6
PARTIES D'IMMEUBLE CONCERNEES / LOCAUX A INVESTIGUER.....	6
PROGRAMME DE REPERAGE	6
RAPPORTS PRECEDEMMENT REALISES	6
CONDITIONS DE REALISATION DU REPERAGE	6
DATES ET NATURE DES VISITES SUR SITE	6
ÉCARTS, ADJONCTIONS, SUPPRESSIONS PAR RAPPORT AUX NORMES EN VIGUEUR CONFORMEMENT AUX PRESCRIPTIONS DE LA NORME NF X 46-020.....	6
CONDITIONS D'INACCESSIBILITE OU D'IMPOSSIBILITE DE REALISER DES INVESTIGATIONS APPROFONDIES	6
Liste des zones présentant des similitudes d'ouvrages.....	6
RESULTATS DU REPERAGE	8
RESULTATS DE L'ANALYSE DOCUMENTAIRE :	8
Liste des matériaux et produits repérés.....	9
Liste des matériaux et produits contenant de l'amiante repérés	9
Rappel des obligations du propriétaire concerné par la mission de repérage	10
ANNEXE : FICHES D'IDENTIFICATION ET DE COTATION.....	11
ANNEXE : PLANS ET/OU CROQUIS.....	17
ANNEXE : PROCES VERBAUX D'ANALYSE.....	20
ANNEXE : ATTESTATION D'ASSURANCE.....	28

CONCLUSION

Dans le cadre de la mission objet du présent rapport, il n'a pas été repéré de matériaux et produits contenant de l'amiante

Liste des matériaux ou produits contenant de l'amiante repérés

Néant

Exclusions

Néant

2 Programme de Travaux

Le programme de travaux envisagé par le Donneur d'Ordre prévoit :
Prélèvements sur des points précis dans les parties communes désignés par le donneur d'ordre.

Intitulé

Travaux en parties communes selon plans projet : prélèvements sur des points précis dans les parties communes désignés par le donneur d'ordre.

Sens du repérage pour évaluer un local :

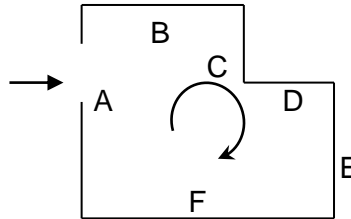

Remarques :

Les prélèvements et sondages ont été effectués dans des endroits peu visibles afin d'éviter au maximum les dégradations visuelles et matérielles. Ils ont été systématiquement surfactés et/ou rebouchés avec un enduit blanc. Par ailleurs ces prélèvements ont été effectués le plus souvent et autant que possible sur des parties déjà détériorées.

Objet et limites de la mission : _____

La Société SOCOBAT Expertises a été sollicitée afin d'effectuer un repérage avant travaux, sur les éléments constitutifs du bâtiment, en vue d'identifier et de localiser les matériaux ou produits contenant de l'amiante incorporés dans l'immeuble.

L'inspection porte sur les matériaux et produits des composants de la construction, avec dépose éventuelle de revêtement de sol et/ou plafond, démolition de coffrage, prélèvements et analyses, sans manipulation importante de mobilier, et est limitée aux parties visibles et accessibles à la date de l'inspection.

Le maître d'ouvrage devant nous fournir l'accessibilité à l'ensemble des locaux et parties du bâtiment, les locaux n'ayant pu être visités feront l'objet d'une étude complémentaire.

Dans le cadre des futurs travaux qui nous ont été décrits, des prélèvements sur toute l'épaisseur des matériaux concernés ont été réalisés, tout en veillant à l'homogénéité des zones inspectées afin de ne pas effectuer de prélèvements inutiles.

Ces repérages sont réalisés suivant l'arrêté du 16 juillet 2019 et la Norme NF X46-020 version 2017

3 Cadre de la mission de repérage

3.1 Périmètre du repérage : locaux et parties d'immeubles concernés (zone d'intervention) :

Parties d'immeuble concernées / Locaux à investiguer

Parties d'immeuble concernées ou Locaux à investiguer	Étage	N° du local
Extérieur	RDC	1
Appartement	RDC	2
Circulations	RDS	3
Extérieur	RDS	4

Programme de repérage

Liste des composants et parties de composants à inspecter découlant du programme des travaux, conformément à l'annexe 1 de l'arrêté du 16 juillet 2019 :

3.2 Rapports précédemment réalisés

Néant

4 Conditions de réalisation du repérage

4.1 Dates et Nature des visites sur site

Néant

4.2 Écarts, adjonctions, suppressions par rapport aux normes en vigueur Conformément aux prescriptions de la norme NF X 46-020

4.3 Conditions d'inaccessibilité ou d'impossibilité de réaliser des investigations approfondies

Néant

4.4 Liste des Zones présentant des Similitudes d'Ouvrages

Dans le cadre de la mission de repérage, l'opérateur de repérage a défini les Zones Présentant des Similitudes d'Ouvrages suivantes :

Z001 : Mur Enduit / Plâtre Peinture (continue : NON)

Localisation	Désignation	Matériau ou Produit identifié	Référence (Sondage)
Extérieur	Mur	Enduit / Plâtre - Peinture	

Z002 : Mur 2 Enduit / Plâtre Peinture (continue : NON)

Localisation	Désignation	Matériau ou Produit identifié	Référence (Sondage)
Extérieur	Mur	Enduit / Plâtre - Peinture	

Z003 : Mur 3(avant ITI) Enduit / Plâtre Peinture (continue : NON)

Localisation	Désignation	Matériau ou Produit identifié	Référence (Sondage)
Appartement	Mur (avant ITI)	Enduit / Plâtre - Peinture	

Z004 : Mur 4(future pièce de vie) Enduit / Plâtre Peinture (continue : NON)

Localisation	Désignation	Matériau ou Produit identifié	Référence (Sondage)
Appartement	Mur (future pièce de vie)	Enduit / Plâtre - Peinture	

Z005 : Cloisons parpaing et colle Peinture (continue : NON)

Localisation	Désignation	Matériau ou Produit identifié	Référence (Sondage)
Circulations	Cloisons	parpaing et colle - Peinture	

Z006 : Cloisons 2 parpaing et colle Peinture (continue : NON)

Localisation	Désignation	Matériau ou Produit identifié	Référence (Sondage)
Circulations	Cloisons 2	parpaing et colle - Peinture	

Z007 : mur (pour création de baies) enduit ciment Peinture (continue : NON)

Localisation	Désignation	Matériau ou Produit identifié	Référence (Sondage)
Extérieur	mur (pour création de baies)	enduit ciment - Peinture	

Z008 : cloison (pour dépose porte) parpaing et colle Peinture (continue : NON)

Localisation	Désignation	Matériau ou Produit identifié	Référence (Sondage)
Circulations	cloison (pour dépose porte)	parpaing et colle - Peinture	

Z009 : sol (pour remplacement porte) Colle Carrelage (continue : NON)

Localisation	Désignation	Matériau ou Produit identifié	Référence (Sondage)
Circulations	sol (pour remplacement porte)	Colle - Carrelage	

Z010 : cloison (pour remplacement porte) Enduit / Plâtre Peinture (continue : NON)

Localisation	Désignation	Matériau ou Produit identifié	Référence (Sondage)
Circulations	cloison (pour remplacement porte)	Enduit / Plâtre - Peinture	

Z011 : Cloisons(pour élargissement sas) parpaing et colle Peinture (continue : NON)

Localisation	Désignation	Matériau ou Produit identifié	Référence (Sondage)
Circulations	Cloisons(pour élargissement sas)	parpaing et colle - Peinture	

Z012 : voile enduit ciment (continue : NON)

Localisation	Désignation	Matériau ou Produit identifié	Référence (Sondage)
Circulations	voile	enduit ciment	

5 Résultats du repérage

5.1 Résultats de l'Analyse Documentaire :

Titre	
Programme de travaux	

Amiante

5.2 Liste des matériaux et produits repérés

Zone	Etage	Local	Elément	Matériau / Produit	Critère(s) ayant permis de conclure	Présence d'amiante (oui/non)	état de dégradation abrégé	Estimation de la quantité
	RDC	Extérieur	Mur	Enduit / Plâtre - Peinture	Résultat d'analyse (P001)	Non	MD	
		Extérieur	Mur	Enduit / Plâtre - Peinture	Résultat d'analyse (P002)	Non	MD	
		Appartement	Mur (avant ITI)	Enduit / Plâtre - Peinture	Résultat d'analyse (P003)	Non	MD	
		Appartement	Mur (future pièce de vie)	Enduit / Plâtre - Peinture	Résultat d'analyse (P004)	Non	MD	
	RDS	Circulations	Cloisons	parpaing et colle - Peinture	Résultat d'analyse (P005)	Non	MD	
		Circulations	Cloisons 2	parpaing et colle - Peinture	Résultat d'analyse (P006)	Non	MD	
		Extérieur	mur (pour création de baies)	enduit ciment - Peinture	Résultat d'analyse (P007)	Non	MD	
		Circulations	cloison (pour dépose porte)	parpaing et Enduit - Peinture	Résultat d'analyse (P008)	Non	MD	
		Circulations	sol (pour remplacement porte)	Colle - Carrelage	Résultat d'analyse (P009)	Non	MD	
		Circulations	cloison (pour remplacement porte)	Enduit / Plâtre - Peinture	Résultat d'analyse (P010)	Non	MD	
		Circulations	Cloisons(pour élargissement sas)	parpaing et colle - Peinture	Résultat d'analyse (P011)	Non	MD	
		Circulations	voile	enduit ciment	Résultat d'analyse (P012)	Non	MD	

5.3 Liste des matériaux et produits contenant de l'amiante repérés

Eléments contenant de l'amiante :
Néant

5.4 Rappel des obligations du propriétaire concerné par la mission de repérage

En cas de mission de repérage portant sur une partie privative d'un immeuble collectif à usage d'habitation, son propriétaire met à jour le contenu du « dossier amiante – parties privatives » (DAPP) prévu à l'article R. 1334-29-4 I du code de la santé publique, en y intégrant les données issues du rapport ou du pré-rapport de repérage amiante avant travaux. Il tient à disposition et communique ce DAPP, ainsi complété, selon les modalités prévues au II de l'article R. 1334-29-4 du code de la santé publique.

En cas de mission de repérage portant sur les parties communes d'un immeuble collectif à usage d'habitation ou sur un immeuble non utilisé à fin d'habitation, son propriétaire met à jour le contenu du « dossier technique amiante » (DTA) prévu au I de l'article R. 1334-29-5 du code de la santé publique ainsi que de sa fiche récapitulative, en y intégrant les données issues du rapport ou du pré-rapport de repérage amiante avant travaux. Il tient à disposition et communique ce DTA, ainsi complété, selon les modalités prévues au II de l'article R. 1334-29-5 du code de la santé publique.

En cas de mission de repérage portant sur tout ou partie d'un immeuble d'habitation ne comprenant qu'un seul logement, son propriétaire conserve le rapport ou le pré-rapport restituant les conditions de réalisation et les conclusions de cette recherche d'amiante. Il communique ce rapport, sur leur demande, à toute personne physique ou morale appelée à effectuer des travaux dans l'immeuble bâti ainsi qu'aux agents de contrôle de l'inspection du travail mentionnés à l'article L. 8211-1 du code du travail, aux agents du service de prévention des organismes de sécurité sociale et, en cas d'opération relevant du champ de l'article R. 4534-1 du code du travail, de l'organisme professionnel de prévention du bâtiment et des travaux publics.

ANNEXE : Fiches d'identification et de cotation
PRELEVEMENT : P001
Emplacement



Nom du client	Numéro de dossier	Localisation
	RAAT_P.ALGIS BAT 8	RDC - MUR Extérieur
Nom de l'opérateur	Date de prélèvement	Matériau
Rabah AYOUAZ	02/03/2021	Enduit / Plâtre - Peinture
Résultat amiante		
absence d'amiante		

PRELEVEMENT : P002
Emplacement

Nom du client	Numéro de dossier	Localisation
	RAAT_P.ALGIS BAT 8	RDC - MUR Extérieur
Nom de l'opérateur	Date de prélèvement	Matériau
Rabah AYOUAZ	02/03/2021	Enduit / Plâtre - Peinture
Résultat amiante		
absence d'amiante		

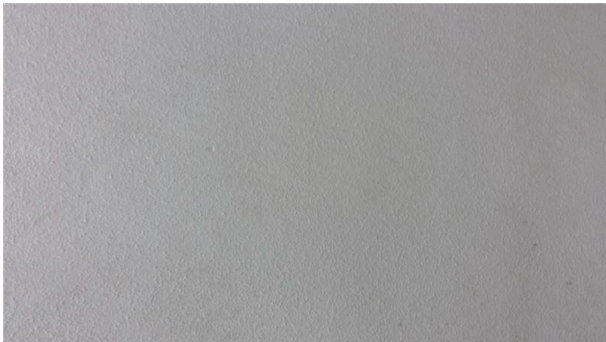
PRELEVEMENT : P003		
Emplacement		
		
Nom du client	Numéro de dossier	Localisation
	RAAT_P.ALGIS BAT 8	RDC - MUR Appartement
Nom de l'opérateur	Date de prélèvement	Matériau
Rabah AYOUAZ	02/03/2021	Enduit / Plâtre - Peinture
Résultat amiante		
absence d'amiante		

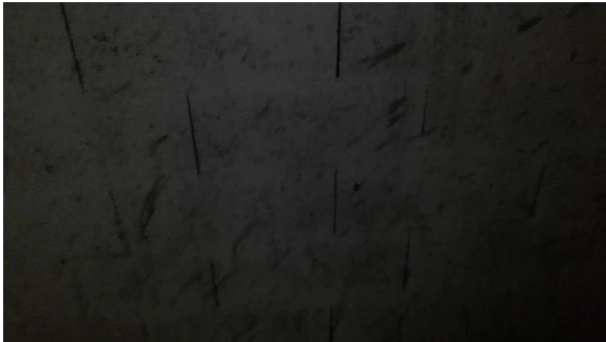
PRELEVEMENT : P004		
Emplacement		
		
Nom du client	Numéro de dossier	Localisation
	RAAT_P.ALGIS BAT 8	RDC - MUR Appartement
Nom de l'opérateur	Date de prélèvement	Matériau
Rabah AYOUAZ	02/03/2021	Enduit / Plâtre - Peinture
Résultat amiante		
absence d'amiante		

PRELEVEMENT : P005		
Emplacement		
		
Nom du client	Numéro de dossier	Localisation
	RAAT_P.ALGIS BAT 8	RDS - Cloison Circulations
Nom de l'opérateur	Date de prélèvement	Matériau
Rabah AYOUAZ	02/03/2021	parpaing et colle - Peinture
Résultat amiante		
absence d'amiante		

PRELEVEMENT : P006		
Emplacement		
		
Nom du client	Numéro de dossier	Localisation
	RAAT_P.ALGIS BAT 8	RDS - Cloison Circulations
Nom de l'opérateur	Date de prélèvement	Matériau
Rabah AYOUAZ	02/03/2021	parpaing - Enduit - Peinture
Résultat amiante		
absence d'amiante		

PRELEVEMENT : P007

Emplacement



Nom du client	Numéro de dossier	Localisation
	RAAT_P.ALGIS BAT 8	RDS - Cloison Extérieur
Nom de l'opérateur	Date de prélèvement	Matériau
Rabah AYOUAZ	02/03/2021	enduit ciment - Peinture
Résultat amiante		
absence d'amiante		

PRELEVEMENT : P008

Emplacement

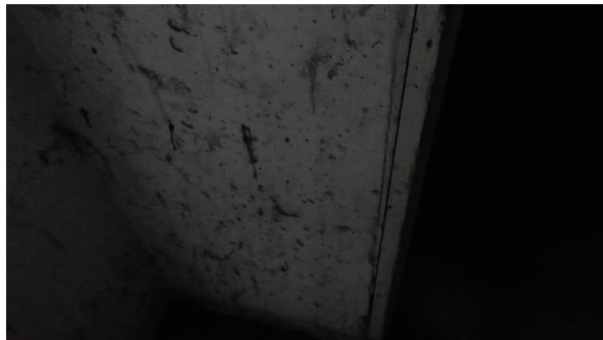

Nom du client	Numéro de dossier	Localisation
	RAAT_P.ALGIS BAT 8	RDS - Cloison Circulations
Nom de l'opérateur	Date de prélèvement	Matériau
Rabah AYOUAZ	02/03/2021	parpaing et colle - Peinture
Résultat amiante		
absence d'amiante		

PRELEVEMENT : P009

Emplacement



Nom du client	Numéro de dossier	Localisation
	RAAT_P.ALGIS BAT 8	RDS - Cloison Circulations
Nom de l'opérateur	Date de prélèvement	Matériau
Rabah AYOUAZ	02/03/2021	Colle - Carrelage
Résultat amiante		
absence d'amiante		

PRELEVEMENT : P010

Emplacement

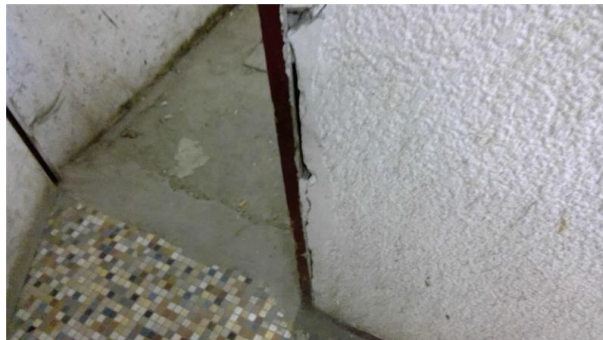

Nom du client	Numéro de dossier	Localisation
	RAAT_P.ALGIS BAT 8	RDS - Cloison Circulations
Nom de l'opérateur	Date de prélèvement	Matériau
Rabah AYOUAZ	02/03/2021	Enduit / Plâtre - Peinture
Résultat amiante		
absence d'amiante		

PRELEVEMENT : P011

Emplacement



Nom du client	Numéro de dossier	Localisation
	RAAT_P.ALGIS BAT 8	RDS - Cloison Circulations
Nom de l'opérateur	Date de prélèvement	Matériau
Rabah AYOUAZ	02/03/2021	parpaing et colle - Peinture
Résultat amiante		
absence d'amiante		

PRELEVEMENT : P012

Emplacement



Nom du client	Numéro de dossier	Localisation
	RAAT_P.ALGIS BAT 8	RDS - Cloison Circulations
Nom de l'opérateur	Date de prélèvement	Matériau
Rabah AYOUAZ	02/03/2021	enduit ciment
Résultat amiante		
absence d'amiante		

ANNEXE : Plans et/ou Croquis



Planche de repérage

Client :		Titre :	Croquis RDC
N° dossier :	RAAT_P.ALGIS BAT 8		Adresse : Bâtiment 8 Square PAUL ALGIS 77360 VAIRES-SUR-MARNE
N° planche :	1/2	Version : 0	
Type :	Croquis		
Date :	15/03/2021	Localisation / Bâtiment :	Bâtiment 8
Intervenant :	Rabah AYOUAZ	Niveau :	
Origine du plan :	Cabinet de diagnostics	Commentaire :	





Planche de repérage

Client :		Titre :	Croquis RDS	
N° dossier :	RAAT_P.ALGIS BAT 8	Adresse :	Bâtiment 8 Square PAUL ALGIS 77360 VAIRES-SUR-MARNE	
N° planche :	2/2			Version : 0
Type :	Croquis			
Date :	15/03/2021	Localisation / Bâtiment :		
Intervenant :	Rabah AYOUAZ	Niveau :		
Origine du plan :	Cabinet de diagnostics	Commentaire :		

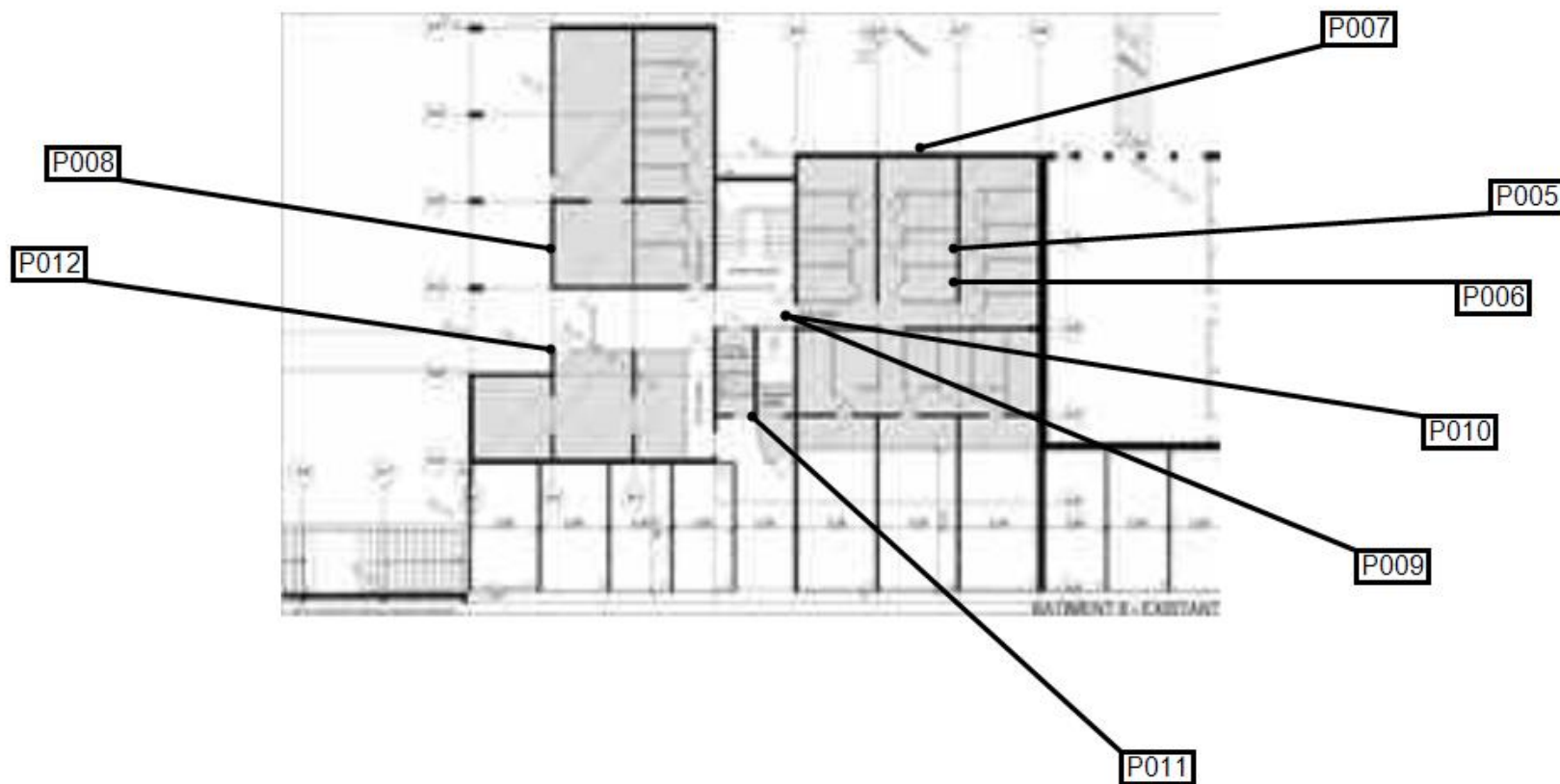

ANNEXE : Procès verbaux d'analyse

PV_00720210300501551



Analyses pour le Bâtiment

A.R.C SOCOBAT EXPERTISES
Monsieur Rabah AYOUAZ
54 Rue Gabriel Péri
92120 MONTROUGE

Notre référence : AR-21-LH-012952-01

Numéro de dossier : 21H006619

Référence de dossier :

RAAT_P.ALGIS BAT 8 A - Bâtiment 8 Square PAUL ALGIS 77360

VAIRES-SUR-MARNE

Madame, Monsieur,

Veuillez trouver ci-joint le rapport d'analyse relatif à l'échantillon suivant :

- **N° 21H006619-001** - Référence *P001-RDC - MUR - A - Mur - Enduit / Plâtre - Peinture*, prélevé par vos soins, et analysé par Eurofins Lab Environment Testing Portugal, Unipessoal Lda.

- **N° 21H006619-002** - Référence *P002-RDC - MUR - A - Mur 2 - Enduit / Plâtre - Peinture*, prélevé par vos soins, et analysé par Eurofins Lab Environment Testing Portugal, Unipessoal Lda.

- **N° 21H006619-003** - Référence *P003-RDC - MUR - A - Mur 3(avant ITI) - Enduit / Plâtre - Peinture*, prélevé par vos soins, et analysé par Eurofins Lab Environment Testing Portugal, Unipessoal Lda.

- **N° 21H006619-004** - Référence *P004-RDC - MUR - A - Mur 4(future pièce de vie) - Enduit / Plâtre - Peinture*, prélevé par vos soins, et analysé par Eurofins Lab Environment Testing Portugal, Unipessoal Lda.

- **N° 21H006619-005** - Référence *P005-RDS - Cloison - A - Cloisons - parpaing et colle - Peinture*, prélevé par vos soins, et analysé par Eurofins Lab Environment Testing Portugal, Unipessoal Lda.

- **N° 21H006619-006** - Référence *P006-RDS - Cloison - A - Cloisons 2 - parpaing et colle - Peinture*, prélevé par vos soins, et analysé par Eurofins Lab Environment Testing Portugal, Unipessoal Lda.

- **N° 21H006619-007** - Référence *P007-RDS - Cloison - A - mur (pour création de baies) - enduit ciment - Peinture*, prélevé par vos soins, et analysé par Eurofins Lab Environment Testing Portugal, Unipessoal Lda.

Eurofins Analyses pour le Bâtiment Ile de France SAS

117, Quai de Valmy
F-75434 Paris Cedex 10

Tél: +33 1 40 37 03 03 - Fax: +33 3 88 91 65 31 - Site Web: www.eurofins.fr/amiante/analyses/
S.A.S. au capital de 3 944 055 € RCS Paris SIRET 529 293 912 00034 TVA FR90 529 293 912 APE 7120B



Analyses pour le Bâtiment

- N° 21H006619-008 - Référence *P008-RDS - Cloison - A - cloison (pour dépose porte) - parpaing et colle - Peinture*, prélevé par vos soins, et analysé par Eurofins Lab Environment Testing Portugal, Unipessoal Lda.

- N° 21H006619-009 - Référence *P009-RDS - Cloison - A - sol (pour remplacement porte) - Colle - Carrelage*, prélevé par vos soins, et analysé par Eurofins Lab Environment Testing Portugal, Unipessoal Lda.

- N° 21H006619-010 - Référence *P010-RDS - Cloison - A - cloison (pour remplacement porte) - Enduit / Plâtre - Peinture*, prélevé par vos soins, et analysé par Eurofins Lab Environment Testing Portugal, Unipessoal Lda.

- N° 21H006619-011 - Référence *P011-RDS - Cloison - A - Cloisons(pour élargissement sas) - parpaing et colle - Peinture*, prélevé par vos soins, et analysé par Eurofins Lab Environment Testing Portugal, Unipessoal Lda.

- N° 21H006619-012 - Référence *P012-RDS - Cloison - A - voile - enduit ciment*, prélevé par vos soins, et analysé par Eurofins Lab Environment Testing Portugal, Unipessoal Lda.

Vous souhaitant bonne réception,

Cordialement,

Votre laboratoire Eurofins Analyses pour le Bâtiment Ile de France SAS

Eurofins Analyses pour le Bâtiment Ile de France SAS
117, Quai de Valmy
F-75484 Paris Cedex 10
Tél: +33 1 40 37 03 03 - Fax: +33 3 88 91 65 31 - Site Web: www.eurofins.fr/amiante/analyses/
S.A.S. au capital de 3 944 095 € RCS Paris SIRET 529 293 912 00034 TVA FR90 529 293 912 APE 7120B

RAPPORT D'ANALYSE D'AMIANTE DANS LES MATERIAUX

N° de rapport d'analyse : AR-21-EK-018898-01 Version du : 15/03/2021 21:11 Page1/5
 Référence laboratoire N° : 21EK030221 Référence de suivi du dossier N° : 21H006619
 Reçu au laboratoire le : 09/03/2021 Date de réception : 05/03/2021
 Date d'analyse : 13/03/2021
 Référence dossier Client: 21H006619 - RAAT_P.ALGIS BAT 8 A - Bâtiment 8 Square PAUL ALGIS 77360
 VAIRES-SUR-MARNE

N° éch.	Référence client	Description visuelle	Technique utilisée / Analyste	Préparation		Résultats
				Nb prep / Nb grilles ou lames	Type	
001	21H006619-001 - P001-RDC - MUR - A - Mur - Enduit / Plâtre - Peinture	Matériau de type peinture (beige) ; matériau semi-dur de type enduit (blanc)	MET / K6ZI	1 / 1	Calcination et/ou attaque acide (méthode interne de traitement)	Fibres d'amiante non détectées
		Matériau semi-dur de type enduit (blanc)	MET / K6ZI	1 / 1	Calcination et/ou attaque acide (méthode interne de traitement)	Fibres d'amiante non détectées
		Matériau dur de type mortier, béton, chape (gris)	MET / K6ZI	1 / 1	Calcination et/ou attaque acide (méthode interne de traitement)	Fibres d'amiante non détectées
002	21H006619-002 - P002-RDC - MUR - A - Mur 2 - Enduit / Plâtre - Peinture	Matériau de type système d'enduit peinture (beige) ; matériau semi-dur de type enduit (granulaire) (beige)	MET / K6ZI	1 / 1	Calcination et/ou attaque acide (méthode interne de traitement)	Fibres d'amiante non détectées
		Matériau semi-dur de type enduit (granulaire) (beige)	MET / K6ZI	1 / 1	Calcination et/ou attaque acide (méthode interne de traitement)	Fibres d'amiante non détectées

La reproduction de ce document n'est autorisée que sous sa forme intégrale. Il comporte 5 page(s). Le présent rapport ne concerne que les objets soumis à l'essai tels qu'ils ont été reçus au laboratoire. Les essais identifiés par le symbole * ne sont pas inclus dans la portée d'accréditation.

Eurofins Lab Environment Testing Portugal, Unipessoal Lda.
 Rua Monte de Alêmi, 62
 4580-733 Sobrosa - Paredes, PORTUGAL



RAPPORT D'ANALYSE D'AMIANTE DANS LES MATERIAUX

N° de rapport d'analyse : AR-21-EK-018898-01 Version du : 15/03/2021 21:11 Page2/5
 Référence laboratoire N° : 21EK030221 Référence de suivi du dossier N° : 21H006619
 Reçu au laboratoire le : 09/03/2021 Date de réception : 05/03/2021
 Date d'analyse : 13/03/2021
 Référence dossier Client: 21H006619 - RAAT_P.ALGIS BAT 8 A - Bâtiment 8 Square PAUL ALGIS 77360
 VAIRES-SUR-MARNE

N° éch.	Référence client	Description visuelle	Technique utilisée / Analyste	Préparation		Résultats
				Nb prep / Nb grilles ou lames	Type	
003	21H006619-003 - P003-RDC - MUR - A - Mur 3(avant ITI) - Enduit / Plâtre - Peinture	Matériau de type peinture (beige) ; matériau semi-dur de type enduit (blanc) ; matériau (marron)	MET / K6ZI	1 / 1	Calcination et/ou attaque acide (méthode interne de traitement)	Fibres d'amiante non détectées
		Matériau semi-dur de type enduit (blanc)	MET / K6ZI	1 / 1	Calcination et/ou attaque acide (méthode interne de traitement)	Fibres d'amiante non détectées
004	21H006619-004 - P004-RDC - MUR - A - Mur 4(future pièce de vie) - Enduit / Plâtre - Peinture	Matériau de type système d'enduit peinture (beige) ; matériau semi-dur de type plâtre (blanc) + (beige)	MET / K6ZI	1 / 1	Calcination et/ou attaque acide (méthode interne de traitement)	Fibres d'amiante non détectées
005	21H006619-005 - P005-RDS - Cloison - / - Cloisons - parpaing et colle - Peinture	Matériau de type peinture (blanc) ; matériau dur de type mortier, béton, chape (gris)	MET / K6ZI	1 / 1	Calcination et/ou attaque acide (méthode interne de traitement)	Fibres d'amiante non détectées
		Matériau dur de type mortier, béton, chape (gris)	MET / K6ZI	1 / 1	Calcination et/ou attaque acide (méthode interne de traitement)	Fibres d'amiante non détectées
006	21H006619-006 - P006-RDS - Cloison - / - Cloisons 2 - parpaing et colle - Peinture	Matériau de type peinture (blanc) ; matériau dur de type mortier, béton, chape (gris)	MET / K6ZI	1 / 1	Calcination et/ou attaque acide (méthode interne de traitement)	Fibres d'amiante non détectées

La reproduction de ce document n'est autorisée que sous sa forme intégrale. Il comporte 5 page(s). Le présent rapport ne concerne que les objets soumis à l'essai tels qu'ils ont été reçus au laboratoire. Les essais identifiés par le symbole * ne sont pas inclus dans la portée d'accréditation.

Eurofins Lab Environment Testing Portugal, Unipessoal Lda.
 Rua Monte de Alêmi, 62
 4580-733 Sobrosa - Paredes, PORTUGAL



RAPPORT D'ANALYSE D'AMIANTE DANS LES MATERIAUX

N° de rapport d'analyse : AR-21-EK-018898-01 Version du : 15/03/2021 21:11 Page3/5
 Référence laboratoire N° : 21EK030221 Référence de suivi du dossier N° : 21H006619
 Reçu au laboratoire le : 09/03/2021 Date de réception : 05/03/2021
 Date d'analyse : 13/03/2021
 Référence dossier Client: 21H006619 - RAAT_P.ALGIS BAT 8 A - Bâtiment 8 Square PAUL ALGIS 77360
 VAIRES-SUR-MARNE

N° éch.	Référence client	Description visuelle	Technique utilisée / Analyste	Préparation		Résultats
				Nb prep / Nb grilles ou lames	Type	
		Matériau dur de type mortier, béton, chape (gris)	MET / K6ZI	1 / 1	Calcination et/ou attaque acide (méthode interne de traitement)	Fibres d'amiante non détectées
007	21H006619-007 - P007-RDS - Cloison - / - mur (pour création de baies) - enduit ciment - Peinture	Matériau de type peinture (blanc) ; matériau dur de type mortier, béton, chape (gris) + (beige)	MET / K6ZI	1 / 1	Calcination et/ou attaque acide (méthode interne de traitement)	Fibres d'amiante non détectées
		Matériau dur de type mortier, béton, chape (gris) + (beige)	MET / K6ZI	1 / 1	Calcination et/ou attaque acide (méthode interne de traitement)	Fibres d'amiante non détectées
008	21H006619-008 - P008-RDS - Cloison - / - cloison (pour dépose porte) - parpaing et colle - Peinture	Matériau de type peinture (blanc) ; matériau dur de type mortier, béton, chape (gris)	MET / RCV8	1 / 1	Calcination et/ou attaque acide (méthode interne de traitement)	Fibres d'amiante non détectées
		Matériau dur de type mortier, béton, chape (gris)	MET / K6ZI	1 / 1	Calcination et/ou attaque acide (méthode interne de traitement)	Fibres d'amiante non détectées
009	21H006619-009 - P009-RDS - Cloison - / - sol (pour remplacement porte) - Colle - Carrelage	Matériau dur de type carrelage, faïence (gris) ; matériau dur de type joint ciment (gris) (foncé) ; matériau dur de type mortier, béton, chape (gris) (clair)	MET / RCV8	1 / 1	Calcination et/ou attaque acide (méthode interne de traitement)	Fibres d'amiante non détectées

La reproduction de ce document n'est autorisée que sous sa forme intégrale. Il comporte 5 page(s). Le présent rapport ne concerne que les objets soumis à l'essai tels qu'ils ont été reçus au laboratoire. Les essais identifiés par le symbole * ne sont pas inclus dans la portée d'accréditation.

Eurofins Lab Environment Testing Portugal, Unipessoal Lda.
 Rua Monte de Alêmi, 62
 4580-733 Sobrosa - Paredes, PORTUGAL



RAPPORT D'ANALYSE D'AMIANTE DANS LES MATERIAUX

N° de rapport d'analyse : AR-21-EK-018898-01 Version du : 15/03/2021 21:11 Page4/5
 Référence laboratoire N° : 21EK030221 Référence de suivi du dossier N° : 21H006619
 Reçu au laboratoire le : 09/03/2021 Date de réception : 05/03/2021
 Date d'analyse : 13/03/2021
 Référence dossier Client: 21H006619 - RAAT_P.ALGIS BAT 8 A - Bâtiment 8 Square PAUL ALGIS 77360
 VAIRES-SUR-MARNE

N° éch.	Référence client	Description visuelle	Technique utilisée / Analyste	Préparation		Résultats
				Nb prep / Nb grilles ou lames	Type	
010	21H006619-010 - P010-RDS - Cloison - / - cloison (pour remplacement porte) - Enduit / Plâtre - Peinture	Matériau de type peinture (beige) ; matériau semi-dur de type enduit (blanc) ; matériau dur de type mortier, béton, chape (gris) en traces	MET / RCV8	1 / 1	Calcination et/ou attaque acide (méthode interne de traitement)	Fibres d'amiante non détectées
		Matériau dur de type mortier, béton, chape (gris)	MET / RCV8	1 / 1	Calcination et/ou attaque acide (méthode interne de traitement)	Fibres d'amiante non détectées
011	21H006619-011 - P011-RDS - Cloison - / - Cloisons(pour élargissement sas) - parpaing et colle - Peinture	Matériau de type peinture (blanc) ; matériau dur de type mortier, béton, chape (gris)	MET / RCV8	1 / 1	Calcination et/ou attaque acide (méthode interne de traitement)	Fibres d'amiante non détectées
		Matériau dur de type mortier, béton, chape (gris)	MET / RCV8	1 / 1	Calcination et/ou attaque acide (méthode interne de traitement)	Fibres d'amiante non détectées
012	21H006619-012 - P012-RDS - Cloison - / - voile - enduit ciment	Matériau de type peinture (gris) ; matériau semi-dur de type enduit (granulaire) (beige) ; matériau dur de type mortier, béton, chape (gris) + (beige)	MET / RCV8	1 / 1	Calcination et/ou attaque acide (méthode interne de traitement)	Fibres d'amiante non détectées

Méthode d'analyse employée pour la recherche qualitative des fibres d'amiante dans les matériaux :

Détermination Fibres d'amiante. Traitement par calcination et/ou attaque acide. Détection et identification par Microscopie Electronique à Transmission équipée d'un Analyseur en dispersion d'énergie des rayons X (META) réalisée à partir de la norme : NF X 43-050: Janvier 1996, P-PS-SOP3368 : version 6

La reproduction de ce document n'est autorisée que sous sa forme intégrale. Il comporte 5 page(s). Le présent rapport ne concerne que les objets soumis à l'essai tels qu'ils ont été reçus au laboratoire. Les essais identifiés par le symbole * ne sont pas inclus dans la portée d'accréditation.

Eurofins Lab Environment Testing Portugal, Unipessoal Lda.
 Rua Monte de Alêmi, 62
 4580-733 Sobrosa - Paredes, PORTUGAL



RAPPORT D'ANALYSE D'AMIANTE DANS LES MATERIAUX

N° de rapport d'analyse : AR-21-EK-018898-01 Version du : 15/03/2021 21:11 Page5/5
Référence laboratoire N° : 21EK030221 Référence de suivi du dossier N° : 21H006619
Reçu au laboratoire le : 09/03/2021 Date de réception : 05/03/2021
Date d'analyse : 13/03/2021
Référence dossier Client: 21H006619 - RAAT_P.ALGIS BAT 8 A - Bâtiment 8 Square PAUL ALGIS 77360
VAIRES-SUR-MARNE

NB 1 : Les informations de traçabilité sont disponibles sur demande. Il est à noter que ce rapport en français est une copie de la version originale du rapport en langue portugaise et stockée en interne par le laboratoire.
NB 2 : Sauf information contraire sur ce rapport, le laboratoire effectue une analyse couche par couche de l'échantillon transmis par le demandeur. Des composants décrits simultanément dans une même couche n'ont pas pu faire l'objet de prises d'essai séparées pour l'analyse.
NB 3 : Le présent rapport ne mentionne que les analyses conclusives. Toutefois, conformément à son offre et au LAB GTA 44, le laboratoire met en œuvre les deux techniques MOLP et META sur tous les échantillons massifs. La mention sur le rapport d'une technique d'analyse par META indique que les échantillons ont été traités selon l'annexe 2 du guide HSG 248 (MOLP) mais sans aboutir à un résultat conclusif.
NB 4 : Pour la recherche d'amiante dans les matériaux, la limite de détection garantie par prise d'essai dans les matériaux (en MOLP et /ou en MET) est de 0.1% en masse.
NB 5 : "Fibres d'amiante non détectées" au MOLP, signifie que la couche peut renfermer une teneur inférieure à la limite de détection garantie de fibre d'amiante optiquement observable.
Pour être optiquement observable, une fibre doit avoir un diamètre supérieur à 0,2 µm.
"Fibres d'amiante non détectées" au MET signifie que la couche peut renfermer une teneur inférieure à la limite de détection garantie de fibre d'amiante.
NB 6 : La portée d'accréditation du laboratoire est référencée sous le n° L0705-1 et est disponible sur <http://www.ipac.pt/>.
NB 7 : La liste des méthodes avec accréditations flexibles intermédiaires peut être consultée sur <https://www.eurofins.pt/ambiente/eurofins-lab-environment-testing-portugal/laboratorio-de-analise-de-amianto/qualidade/>.
NB 8 : Le prélèvement relève de la responsabilité du client.

Validé et approuvé par :

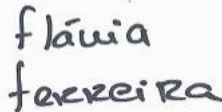

Flávia
Ferreira

Flávia Ferreira
Technicienne analyste en
microscopie

La reproduction de ce document n'est autorisée que sous sa forme intégrale. Il comporte 5 page(s). Le présent rapport ne concerne que les objets soumis à l'essai tels qu'ils ont été reçus au laboratoire. Les essais identifiés par le symbole * ne sont pas inclus dans la portée d'accréditation.

Eurofins Lab Environment Testing Portugal, Unipessoal Lda.
Rua Monte de Alêmi, 62
4580-733 Sobrosa - Paredes, PORTUGAL



CERTIFICAT DE QUALIFICATION

**CERTIFICATION DE
DIAGNOSTIQUEUR IMMOBILIER**



Décerné à :

M. AYOUAZ Rabah sous le numéro : **C017-SE04-2017**

DOMAINE (S) CONCERNE (S)	VALIDITE
DIAGNOSTIC DE PERFORMANCE ENERGETIQUE (SANS MENTION)	Du 09/01/2018 Au 08/01/2023
DIAGNOSTIC DE L'ETAT DES INSTALLATIONS INTERIEURES DE GAZ	Du 19/06/2017 Au 18/06/2022
DIAGNOSTIC DE L'ETAT DES INSTALLATIONS ELECTRIQUES DES IMMEUBLES A USAGE D'HABITATION	Du 19/06/2017 Au 18/06/2022
DIAGNOSTIC CONSTAT DES RISQUES D'EXPOSITION AU PLOMB	Du 19/06/2017 Au 18/06/2022
DIAGNOSTIC DE REPERAGE DES MATERIAUX ET PRODUITS CONTENANT DE L'AMIANTE DANS LES IMMEUBLES BATIS (SANS MENTION)	Du 19/04/2017 Au 18/04/2022
DIAGNOSTIC ÉTAT DU BATIMENT RELATIF A LA PRESENCE DE TERMITES (METROPOLE)	Du 03/07/2017 Au 02/07/2022

Les compétences répondent aux exigences définies en vertu du code de la construction et de l'habitation (art. L.271-4 et suivants, R.271-1 et suivants ainsi que leurs arrêtés d'application*) pour les diagnostics réglementaires. La preuve de conformité a été apportée par l'évaluation certification. Ce certificat est valable à condition que les résultats des divers audits de surveillance soient pleinement satisfaisants.

* Arrêté du 21 novembre 2006 définissant les critères de certification des compétences des personnes physiques opérateurs des constats de risque d'exposition au plomb ou agréés pour réaliser des diagnostics plomb dans les immeubles d'habitation et les critères d'accréditation des organismes de certification modifié par l'arrêté du 7 décembre 2011 ; Arrêté du 21 novembre 2006 définissant les critères de certification des compétences des personnes physiques opérateurs de repérage et de diagnostic amiante dans les immeubles bâtis et les critères d'accréditation des organismes de certification ; Arrêté du 30 octobre 2006 définissant les critères de certification des compétences des personnes physiques réalisant l'état relatif à la présence de termites dans le bâtiment et les critères d'accréditation des organismes de certification modifié par les arrêtés des 14 décembre 2009 et du 7 décembre 2011 ; Arrêté du 16 octobre 2006 définissant les critères de certification des compétences des personnes physiques réalisant le diagnostic de performance énergétique ou l'attestation de prise en compte de la réglementation thermique et les critères d'accréditation des organismes de certification modifié par les arrêtés des 03 décembre 2009 et du 13 décembre 2011 ; Arrêté du 6 avril 2007 définissant les critères de certification des compétences des personnes physiques réalisant l'état de l'installation intérieure de gaz et les critères d'accréditation des organismes de certification modifié par les arrêtés des 15 décembre 2009 et 16 décembre 2011 ; Arrêté du 8 juillet 2006 définissant les critères de certification des compétences des personnes physiques réalisant l'état de l'installation intérieure d'électricité et les critères d'accréditation des organismes de certification modifié par les arrêtés des 10 décembre 2009 et 2 décembre 2011.

Délivré à Thionville, le 09/01/2018
Pour QUALIT'COMPÉTENCES
LAROUZ Soufian, Responsable Certification



Saint Honoré Audit et sa marque Qualit'Compétences est
accrédité sous le numéro 4-0569 Portée disponible sur
www.cofrac.fr



SAINT HONORE AUDIT - 16, rue Villars- 57 100 THIONVILLE
Tél : 05 81 10 04 61 - Fax : 03 82 83 38 07 - mail : contact@qualit-competences.com
SARL au capital de 7500 Euros - RCS de Thionville TI 788 973 543 - N° de gestion 2015 B 12- Code NAF : 8559A

ANNEXE : Attestation d'assurance

Votre Agent Général
M BEGUINOT HERVE
ROND POINT DU PEROLLIER
29 CHEMIN DE VILLENEUVE
69130 ECULLY

04 37 50 28 80

N°ORIAS **08 045 454 (HERVE
BEGUINOT)**
Site ORIAS www.orias.fr



Assurance et Banque

SARL , ARC
SOCOBAT EXPERTISES
17 CHEMIN DU CHARROI
69300 CALUIRE ET CUIRE

Votre contrat

Responsabilité Civile Prestataire
Souscrit le **17/02/2020**

Vos références

Contrat
5411202104
Client
3718006904

Date du courrier
3 février 2021

Votre attestation Responsabilité Civile Prestataire

AXA France IARD atteste que :
ARC SOCOBAT EXPERTISES

Est titulaire du contrat d'assurance n° **5411202104** ayant pris effet le **17/02/2020**.
Ce contrat garantit les conséquences pécuniaires de la Responsabilité civile pouvant lui incomber du fait de l'exercice des activités suivantes :

Activité n°1: Diagnostics réglementaires relevant de l'article L271-6 du Code de la Construction et de l'Habitation

- Le constat de risque d'exposition au plomb prévu aux articles L. 1334-5 et L.1334-6 du Code de la Santé Publique
- L'état mentionnant la présence ou l'absence de matériaux ou produits contenant de l'amiante prévu à l'article L.1334-13 du Code de la Santé Publique
- L'état relatif à la présence de termites dans le bâtiment prévu à l'article L.133-6 du Code de la Construction et de l'habitation
- L'état de l'installation intérieure de gaz prévu par l'article L.134-6 du Code de la Construction et de l'habitation
- L'état des risques et pollutions tel que prévu par l'article L.125-5 du Code de l'environnement
- Le diagnostic de performance énergétique prévu à l'article L.134-1 du Code de la construction et de l'habitation

AXA France IARD, S.A. au capital de 214 799 030 €, 722 057 460 R.C.S. PARIS. TVA intracommunautaire n° FR 14 22 057 460* • Entreprises régies par le Code des Assurances. Opérations d'assurances exonérées de TVA – art. 261-C CGI – sauf pour les garanties portées par AXA Assistance France Assurances

1/5

Vos références

Contrat
5411202104
Client
3718006904

- L'état de l'installation intérieure d'électricité prévu à l'article L. 134-7 du Code de la Construction et de l'habitation.

- Le contrôle des installations d'assainissement non collectif mentionné à l'article L.133-11-1 du Code de la Santé Publique

- L'information sur la présence d'un risque de mэрule

Activité n°2:

- Diagnostics de l'activité 1 hors cadre réglementaire

- Etat parasitaire

- Loi Carrez

- Calcul des tantièmes et millièmes de copropriétés

- Etat des lieux

- L'évaluation immobilière à valeur vénale et valeur locative

- Diagnostic réglementaire d'accessibilité handicapés

- Mesurage Loi Boutin

- Contrôle périodique amiante

- Diagnostic amiante avant travaux ou démolition

- Diagnostic amiante avant relocation

- Diagnostic amiante avant-vente

- Diagnostic amiante partie privative (DAPP)

- Dossier technique amiante

- Contrôle visuel après désamiantage

- Recherche de plomb avant travaux

- Diagnostic Déchets

AXA France IARD, S.A. au capital de 214 799 030 €, 722 057 460 R.C.S. PARIS, TVA intracommunautaire n° FR 14 22 057 460 • AXA France Vie, S.A. au capital de 487 725 073,50 €, 310 499 959 R.C.S Paris, TVA intracommunautaire n° FR 62 310 499 559 • AXA Assurances IARD Mutuelle, Société d'Assurance Mutuelle à cotisations fixes contre l'incendie, les accidents et risques divers Siren 775 699 309, TVA intracommunautaire n° FR 39 775 699 309 • AXA Assurances Vie Mutuelle, Société d'Assurance Mutuelle sur la vie et de capitalisation à cotisations fixes, Siren 353 457 245 - TVA intracommunautaire n° FR 48 353 457 245 • Sièges sociaux : 313 Terrasses de l'Arche 92727 Nanterre cedex • Entreprises régies par le Code des Assurances. Opérations d'assurances exonérées de TVA – art. 261-C CGI – sauf pour les garanties portées par AXA Assistance France Assurances

2/5

Vos références

Contrat
5411202104
Client
3718006904

- Diagnostic pollution de sols
- Diagnostic du risque d'intoxication par le plomb des peintures (DRIPP) et contrôle plomb après travaux
- Assistance administrative et réglementaire consistant à communiquer et à veiller à la mise en application des textes de la loi et des obligations légales qui en découlent pour ses clients
- Mesure d'empoussièrement en fibres amiantes dans les immeubles bâtis
- Mesurage des niveaux d'empoussièrement de fibres amiante au poste de travail
- Mesure du Radon
- Analyse QAI (qualité de l'air)
- Infiltrométrie

- Analyse d'Hydrocarbure Aromatique Polycycliques (HAP) dans les enrobés routiers et / ou les machefers dans le cadre de diagnostics avant travaux ou avant démolition.
A L'EXCLUSION DE TOUTES PRECONISATIONS DE SOLUTIONS.
Il est précisé que :
l'analyse est réalisée en sous-traitance par un laboratoire COFRAC ou équivalent.
- Diagnostic technique global, les missions de maîtrise d'œuvre construction restant exclues de la garantie du contrat.

A L'EXCLUSION DE TOUTES PRESTATION DE CONSEIL, PRECONICATION ET TOUTE MISSION DE BUREAU D'ETUDE
A L'EXCLUSION DE TOUTES ACTIVITES RELEVANT DE L'EXERCICE DE PROFESSION REGLEMENTEE AUTRE TELLE QUE CONSEIL JURIDIQUE ET LA GESTION IMMOBILIERE

Activité n°3:

Conseils, préconisations en solutions en retrait, recouvrement d'amiante.

AXA France IARD, S.A. au capital de 214 799 030 €, 722 057 460 R.C.S. PARIS. TVA intracommunautaire n° FR 14 22 057 460 • AXA France Vie, S.A. au capital de 487 725 073,50 €, 310 499 959 R.C.S Paris. TVA intracommunautaire n° FR 62 310 499 559 • AXA Assurances IARD Mutuelle. Société d'Assurance Mutuelle à cotisations fixes contre l'incendie, les accidents et risques divers Siren 775 699 309. TVA intracommunautaire n° FR 39 775 699 309 • AXA Assurances Vie Mutuelle. Société d'Assurance Mutuelle sur la vie et de capitalisation à cotisations fixes. Siren 353 457 245 - TVA intracommunautaire n° FR 48 353 457 245 • Sièges sociaux : 313 Terrasses de l'Arche 92727 Nanterre cedex • Entreprises régies par le Code des Assurances. Opérations d'assurances exonérées de TVA – art. 261-C CGI – sauf pour les garanties portées par AXA Assistance France Assurances

3/5

Vos références

Contrat
5411202104
Client
3718006904

La garantie s'exerce à concurrence des montants de garanties figurant dans le tableau ci-après.

La présente attestation est valable du **01/01/2021** au **01/07/2021** et ne peut engager l'assureur au-delà des limites et conditions du contrat auquel elle se réfère.

Guillaume Borie
Directeur Général Délégué



Vos références

Contrat
5411202104
 Client
3718006904

Nature des garanties

Nature des garanties	Limites de garanties en €
Tous dommages corporels, matériels et immatériels consécutifs confondus (autres que ceux visés au paragraphe "autres garanties" ci-après)	9 000 000 € par année d'assurance
Dont :	9 000 000 € par année d'assurance
Dommages corporels	
Dommages matériels et immatériels consécutifs confondus	1 200 000 € par année d'assurance

Autres garanties

Nature des garanties	Limites de garanties en €
Faute inexcusable (dommages corporels)	2 000 000 € par année d'assurance
Responsabilité civile professionnelle (tous dommages confondus)	2 500 000 € par année d'assurance
Dommages immatériels non consécutifs autres que ceux visés par l'obligation d'assurance (article 3.2 des conditions générales)	1 200 000 € par année d'assurance
Dommages aux biens confiés (selon extension aux conditions particulières)	300 000 € par sinistre

C.G. : Conditions Générales du contrat.

AXA France IARD, S.A. au capital de 214 799 030 €, 722 057 460 R.C.S. PARIS, TVA intracommunautaire n° FR 14 22 057 460 • AXA France Vie, S.A. au capital de 487 725 073,50 € 310 499 959 R.C.S Paris, TVA intracommunautaire n° FR 62 310 499 559 • AXA Assurances IARD Mutuelle, Société d'Assurance Mutuelle à cotisations fixes contre l'incendie, les accidents et risques divers Siren 775 699 309, TVA intracommunautaire n° FR 39 775 699 309 • AXA Assurances Vie Mutuelle, Société d'Assurance Mutuelle sur la vie et de capitalisation à cotisations fixes, Siren 353 457 245 - TVA intracommunautaire n° FR 48 353 457 245 • Sièges sociaux : 313 Terrasses de l'Arche 92727 Nanterre cedex • Entreprises régies par le Code des Assurances. Opérations d'assurances exonérées de TVA - art. 261-C CGI - sauf pour les garanties portées par AXA Assistance France Assurances

5/5

Numéro de rapport DAPP :

Numéro de rapport avant travaux : RAAT_P.ALGIS BAT 8

FICHE SYNTHÈSE MATERIEUX CONTENANT DE L'AMIANTE – PARTIE PRIVATIVE

Date :

Numéro : BAT 8

Adresse Logement : 8 Square PAUL ALGIS 77360 VAIRES-SUR-MARNE

Présence de calorifugeages, flocages ou faux plafonds amiantés (DAPP) : NON OUI

Matériaux amianté	Localisation	Etat de conservation	Intervention effectuée sur le matériau amianté avant relocation

Présence d'autres matériaux amiantés dans le logement : NON OUI

Matériaux amianté	Localisation	Etat de conservation	Intervention effectuée sur le matériau amianté avant relocation		
			LE	RC	RT

***Légende :**

- | | |
|---|--|
| <p>1 Evaluation périodique visuelle</p> <p>2 Surveillance du niveau d'empoussièrement</p> <p>3 Travaux de retrait ou d'encapsulation</p> | <p>ND Non Dégradé</p> <p>MD Matériau dégradé</p> |
|---|--|

Préconisations à respecter pour les travaux d'aménagement intérieurs concernant les matériaux et produits contenant de l'amiante :

Ces préconisations sont à prendre en compte dans le cas où des matériaux amiantés ont été repérés dans votre logement.

Il est interdit de déposer - arracher - les matériaux concernés.

Nous vous rappelons qu'en perçant ou en ponçant par exemple, vous pouvez être amenés à abîmer le matériau

contenant de l'amiante et ainsi libérer des fibres dans l'air.

Pour des travaux sur ou à proximité de ces matériaux nous vous conseillons d'avoir recours à un professionnel.

A défaut :

Vous pouvez recouvrir les dalles de sol par un lé, une moquette, avec encollage en périphérie de la pièce

seulement avec adhésifs ou pistolet à colle.

Vous pouvez percer ponctuellement sous réserve : d'utiliser des équipements de protection individuels adaptés et

jetables (kit de protection amiante : protection respiratoire jetable avec filtre P3, combinaison jetable de type

5...), de protéger la zone de travail, de travailler en mouillant préalablement le support, de nettoyer avec une

serpillière humide après intervention (à jeter après travaux), d'utiliser un double ensachage pour les déchets

(matériels de protection, de nettoyage, poussières...) à jeter dans les dépôts spécifiés par les services municipaux,

de démonter sans casser, d'utiliser des outils manuels ou à faible vitesse de rotation...

Vous pouvez également consulter le site de la Cramif :

<http://www.cramif.fr>

Date : Erreur ! Source du renvoi introuvable.

Signature :